工人动画 第1802期

作品广议

从深交到神交

肖承森

画友相会 王 炬

老孙和老李都酷爱书画，也是一对相识多年的好友。今天两人相约于老李的画室，“就在刚刚”，一杯清茶饮过，两人成功地实施了一次足不出户的远行。

以上这段叙述，会令很多朋友听得一头雾水。不过，看了漫画家王炬先生的作品《画友相会》，上述困惑会渐渐消解。“有图有真相”：老孙和老李，是一对志同道合的好友。两人都把绘画视作至上人生旅程，您看，板凳还没坐热，两人便走入老李笔下的山山水水，这是老孙和老李共同的、心驰神往的世界。

《画友相会》，相会画中。画中有你也有我，你我的友谊，从此由“深交”升级为“神交”。

全身心投入事业，这样的朋友是幸福的；能够进入“忘我”直至“真我”境界，这样的幸福感是令人震撼的。遗憾的是，不是所有人都能理解他们的快乐。像这两位朋友那样工作和休闲，也无法通过简单“复制”就“粘贴”到自己的生活之中。

身处变革时代，新技术的应用带给我们很多新的兴奋，而新旧事物的冲突也让我们时常感到心累乃至心焦。“万能”的AI大概也说不清楚，在人类认知能力不断更新的今天，为何人们交往变得异常复杂了？

我们看到更多的是：画家在一起不再谈论绘画了，作家在一起不再谈论文学了，医学家在一起不再谈论疾病了，企业家在一起不再谈论效益了。可见，我们需要重新审视生活，我们需要再谈初心。作为艺术家，我们需要思考智慧。发现美、创造美、感悟美，是最简朴的智慧，或许也是最深刻的智慧。

中国书画侧重意境。意境的营造和欣赏，离不开学识、修养和悟性，也离不开长期的互鉴与交流。书画家领悟山川万物启示、在作品中寄托才情和品格，其中仁者和智者在此过程中也塑就了儒雅、率真的人格。对普通人而言，与艺术结伴，可以远离不快，远离诱惑以及各种诱惑编织的圈套。

画家，是精神产品的制造者，同时也是这一财富的享用者。作为画家的一部分，漫画家的特长是，把山水画家的“获得感”，用妙趣横生的语言表达出来。这本身也是一种收获，一种位于艺术家心灵深处的精神收获。

职工艺苑

仲夏之语·谧（国画） 沈 童

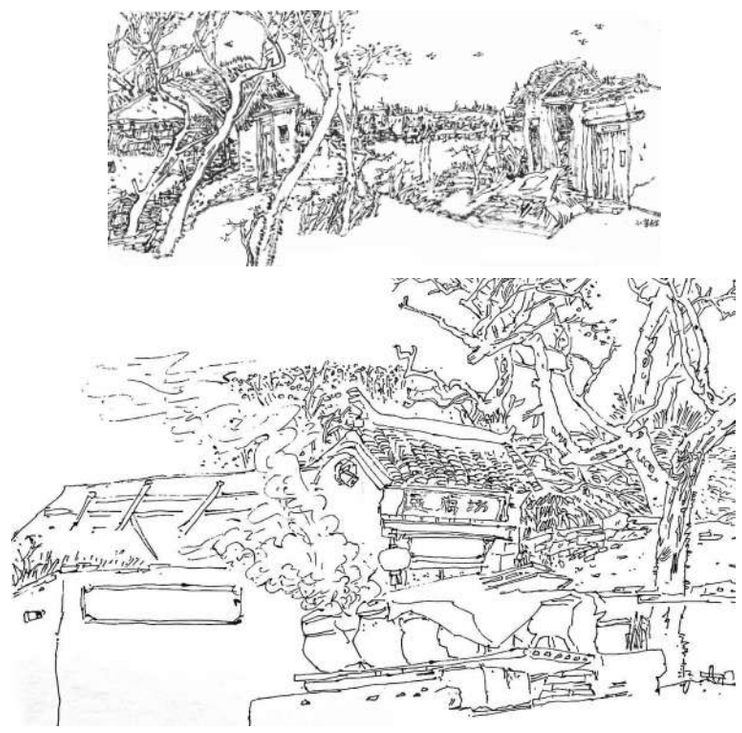

家 乡（钢笔速写） 永 革

晨 曦

夕阳西下（国画） 思 蕊

浮想“廉偏” 吉林 孙德民

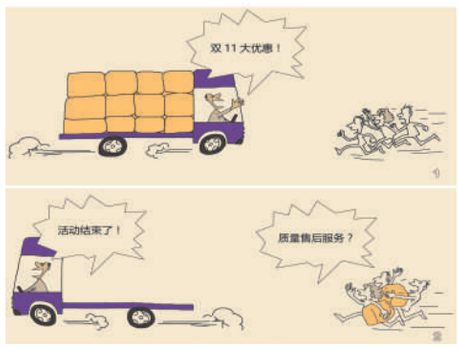

来去匆匆 安徽 陈定远

“调 研” 北京 宝 仁

班门弄斧 四川 高 翔

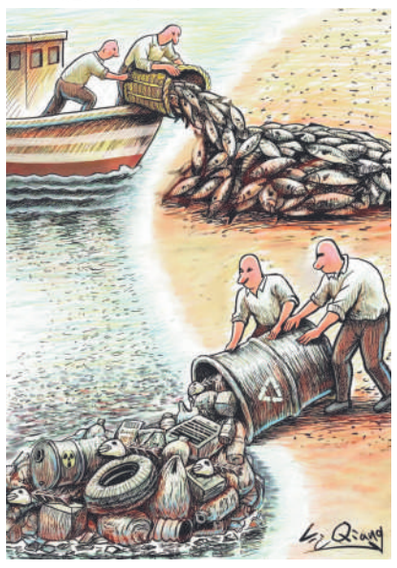

索取与回馈 河北 刘 强

见钱眼开 山东 王成喜

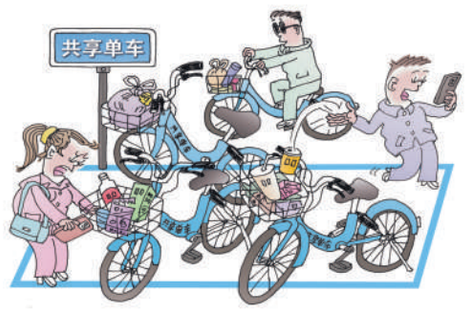

“移动垃圾筐” 新疆 蒋跃新

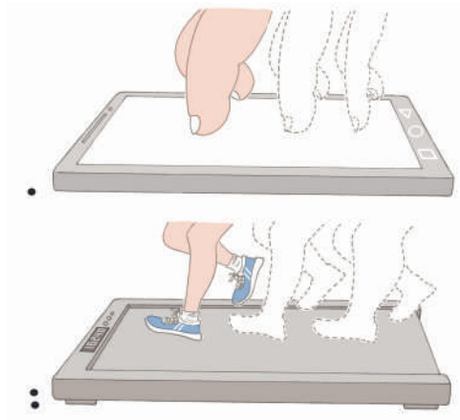

无 题 陕西 姬大利

职业危机 黑龙江 单丹丹

荒唐逗365

北京 赵春青

枪 手

骨肉分离

大处落墨

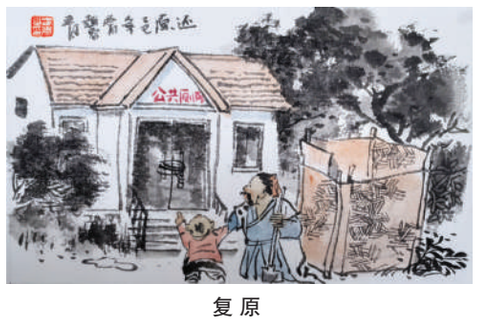

复 原

国外漫画赏析

徐 进 供稿并点评

【乌克兰】维雅切斯拉夫

酗酒者深更半夜归来，深知回家不会有好“果子”……探路的酒友一再叮咛：“别出声”，可是蹒跚的步履已惊动久候的女主人。

【伊朗】扎克力

这位瘾君子为“躲避”尼古丁，将防尘器改造成超级过滤嘴，看似试验大功告成，岂不知这个玩意儿只是一道穿堂门——自欺欺人。

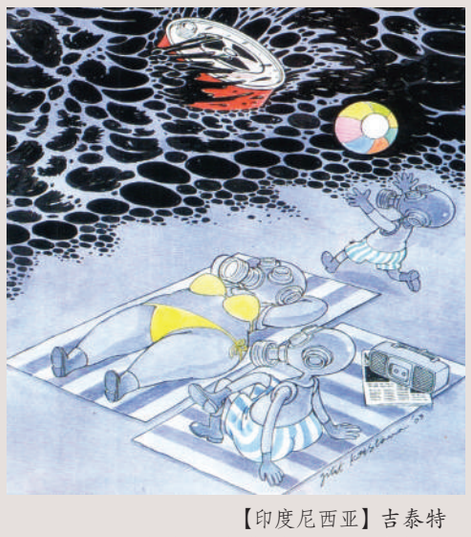

【印度尼西亚】吉泰特

海洋环境遭到破坏，未来的沙滩再也不是人们消夏休闲的胜地，若来这里“度假”只能“全副武装”啦！

【秘鲁】奎 瓦

战场上拼杀激烈，枪弹炮火呼啸而过，隐蔽在战壕小息的士兵却兴致勃勃地观看绿茵场上的角逐，足球的魅力就是如此之大。

本报社址：北京市东城区安德路甲61号 邮政编码:100718 定价:全年352元 每季88元 2月29.26元 其余月29.34元 零售:逢4版0.56元 逢8版1.12元 广告经营许可证京东工商广字0184号 工人日报社印刷厂印刷